

ORGANIGRAMMES DES SERVICES DE LA COMMUNAUTE DES COMMUNES GIENNOISES ET DE LA VILLE DE GIEN

Version actualisée au 1^{er} Janvier 2025

Organigramme Général des Services de la Communauté des Communes Giennesoises et de la Ville de Gien



01/01/2025



CCAS

**Maire - Président
Francis CAMMAL**

**Directrice de Cabinet
Cécile CACHAN**
Assistante de Direction
Mélanie DAVID

**Direction
Générale**

**Responsable Police
Municipale
Daniel PLY**

**Directeur Général des Services
Laurent VENIN**

**Responsable Communication
Mickaël COEUR**

**Membres du
COmité des
RESponsables
(CORES)**

**Chargé de Missions
Recherche de Financements
et Contrôle de Gestion
Eric THIBAUT**

**Directeur Général Adjoint des Services
Florent DE WILDE**

**Secrétariat Général
Sylvie POIRIER
Cassandra TRIGO-
DELAFOY**

**Politique
Ressources**

**Responsable
Finances
Thomas GUILLY**
*Responsable
Adjointe
Olivia LAFORGE*

**Responsable
Ressources
Humaines et
Prévention
Isabelle LEBROC**
*Responsable
Adjointe
Axelle GUSSE*

**Responsable
Commande et
Achats Publics
Laurence BRETON**

**Responsable
Systèmes
d'Information et du
Numérique
Alexandre STERLE**

Politique Culture

**Responsable
Action
Culturelle
Mathieu
DUCHENE**

**Responsable
Archives et
Patrimoines
Nathalie LOPES**

**Politique
Solidarités**

**Responsable
Action Sociale
Sylvie
LAMONTAGNE**

**Responsable
Petite Enfance et
Parentalité
Anne CARE**

**Responsable
Prévention
Spécialisée et
Médiation Sociale
Laurent LAY**

**Politique Education,
Sports et Jeunesse**

**Responsable
Education -
Jeunesse
Karine MALLET**

**Responsable
Sports
Loïc MARTINEZ**

**Politique
Citoyenneté,
Participation,
Animations
Locales et Accueil
du Public**

**Responsable
Animations Locales
et Citoyenneté
Céline CIZEAU-
DARGENT**

**Responsable
Accueil Public et
Démarches
Administratives
Nathalie
DA COSTA**

**Politique
Valorisation du
Patrimoine
et Cadre de Vie**

**Responsable
Entretien du
Patrimoine
Mickaël MILLET**

**Politique
Environnement,
Energie, Mobilités et
Développement
Durable**

**Responsable
Eau,
Assainissement,
GEMAPI
Jean-Charles
POIRIER**

**Responsable
Environnement
Mobilités
Laëtitia DUFFET**

**Directrice des Services
Techniques
Gaëlle RENOUARD**

**Cellule Projets
Jean-Pierre ADOUL
Patrick GARNIER
Stéphane NIGON
Thomas ROUÏL
Jean-Marc
SECQUEVILLE**

**Référente
Secrétariat
Carole SEVIN**

**Directeur de l'Aménagement et
du Développement
Thibault MARIE**

**Secrétariat
Marie
BOUKHEDOUNI**

**Politique
Aménagement,
Développement
Economique, Commerce,
Tourisme, Urbanisme et
Habitat**

**Responsable ADS
et Gestion
Foncière
Claire GACHET**

**Responsable
Planification
Urbaine et Habitat
Oscar LIGNELET**

**Responsable
Développement
économique et
Commerce
Aby MBOUP**

**Chargée de
Missions
Anessa
RIBEIRO**

**Chargé
Opérations
Aménagement/
SIG
Fabien
DENANOT**

Secrétariat
Référénte
C. SEVIN
E. GAUCHER
E. DOUBRE
P. DORE
S. DENIZE

Directrice des Services Techniques
Gaëlle RENOUARD

Bâtiments Sportifs
J-M. SECQUEVILLE

Bâtiments autres
J-P. ADOUL

Voirie / RD
S. NIGON

Contrôleur
P. GARNIER

Dessinateur /
Projeteur

Th. ROUÏL

Responsable
Eau, Assainissement,
GEMAPI
Jean-Charles POIRIER

Responsable
Entretien du
Patrimoine
Mickaël MILLET

Chef de secteur
Assainissement
Collectif
Franck SOMKINE

Chef du Secteur
Assainissement
Individuel
Vincent
COCHELIN

Chef de secteur
Bâtiment
Sylvain
VIGREUX

Chef de secteur
Voirie
Gilles BOITIER

Chef de secteur
Moyens Généraux
Olivier CHAMBON

Chef de secteur
Espaces Publics et Aménagements
Paysagers
Victoria CABART

Maintenance
Equipements/Bâtiments/
Entretien STEP/PR
T. QUEMENEUR
F. TROGNON

Autosurveillance
J. BACOUËL

Agent d'exploitation
J-J TROGNON

Réseau EU
Ph. MEDARD

Technicien Rivières
(mise à disposition 50%
avec CCBLP)
B. LADNER

Chef d'équipe
Peinture
Menuiserie
Serrurerie
C. JUBLEAU

Peinture
P. BANCOURT
M. CHATUT
G. JOSSE
G. QUETIN

Menuiserie
E. BROT

Serrurerie
P. TONDU

Stade Nautique
T. BESSE
M. HOSSE

Chef d'équipe
Plomberie
A. BREUZE

D. GOUMAN
Y. BOUTROUX
A. GILLET

Chef d'équipe
Electricité
X

Electricité
générale
E. COTTIN
F. ELOIRE

SLT / EP
T. RIBEIRO
D. DUCHESNAY

Sécurité ERP
G. ACIMOVIC

Maçonnerie
A. RIBEIRO
F. TREMEAU

Signalisation
horizontale /
Verticale

J. COQUET
M. TAWFIK

Réparation /
entretien
L. BONJEAN
V. MORLON

Chef d'équipe
Fêtes et
Cérémonies
D. MALINGRE

J. DESPLANCHES
C. GERVAIS
B. GILLET
D. BONNEAU
D. JUBLEAU
X (PEC)
X (PEC)

Parking Jean
Jaurès
N. CORROYEZ
S. DURAND

Garage
M. PASQUET

Entretien du patrimoine
arboré
U. AGOGUE
JP. COQUILLAT
A. DUPRE
S. FRICHETEAU
G. JORRET
L. VALLETON

Serre
I. LE MERDY
S. HERVY

Fauchage
M. MARLET

Cimetière
A. BUFFET

Entretien
général
D. BEAUBOIS
S. BONTEMPS
J. COURTAT
M. FIGUEIRA
D. GRAMONT
R. DUREUIL

PEC 20h
N. VILLETTE
D. MARLIN
Arrabloy
G. BATARD
Montoires
A. ANQUEZ

Entretien Centre
Ville (EV / P)
N. MAYOUX
L. CHAUVEAU

Chef d'équipe
Propreté
P. BONENFANT

Entretien mécanisé
C. ARCHAMBAULT
A. MOREL
K. DACLINAT
C. GUILLAUME

Dépôts sauvages
B. BEDU
F. PRUNIER
F. MARCO

D. DION
X
B. PEURIEN (PEC)
C. MORAY (PEC)

**DIRECTION DE L'AMENAGEMENT
ET
DU DEVELOPPEMENT**

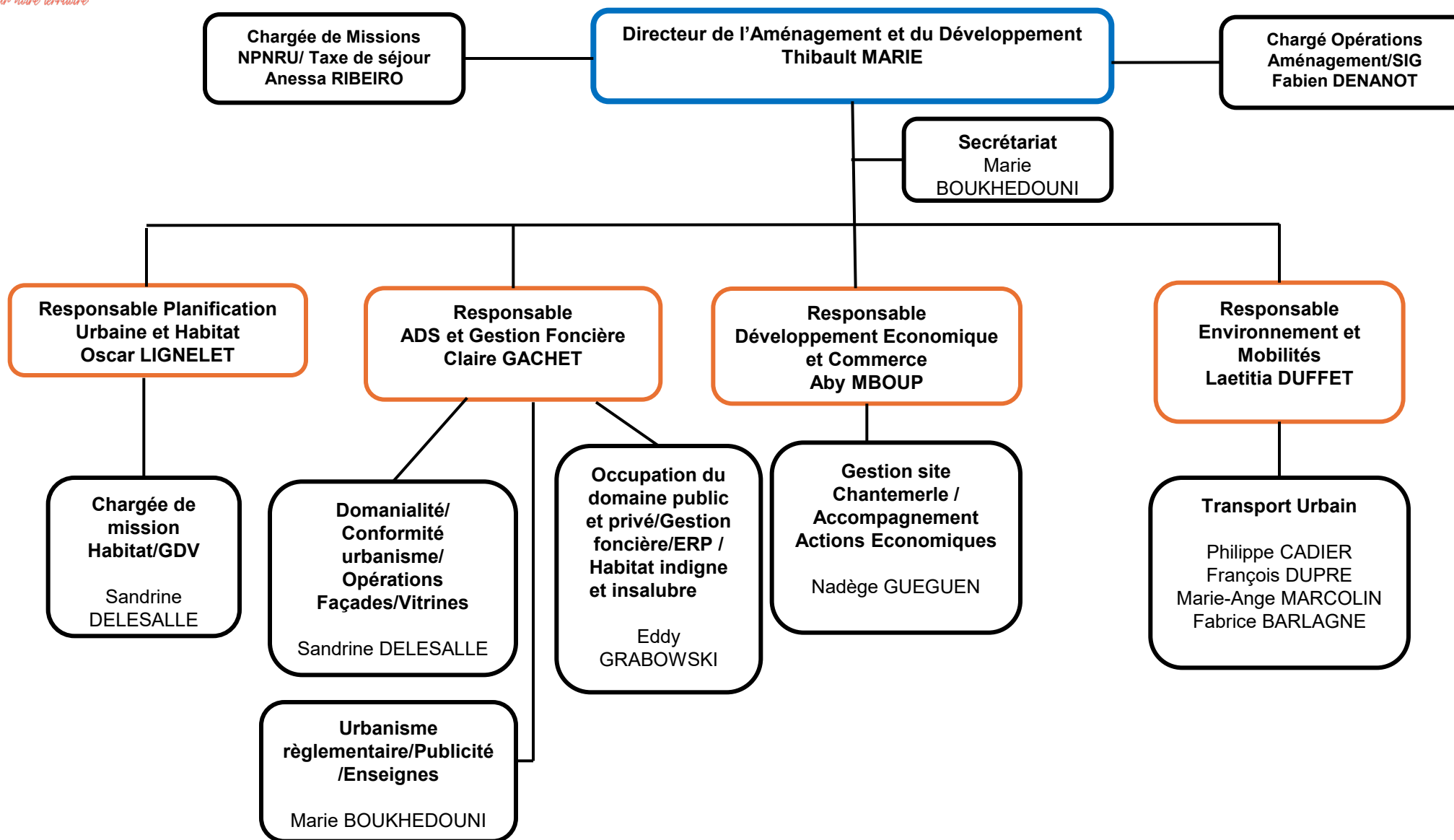

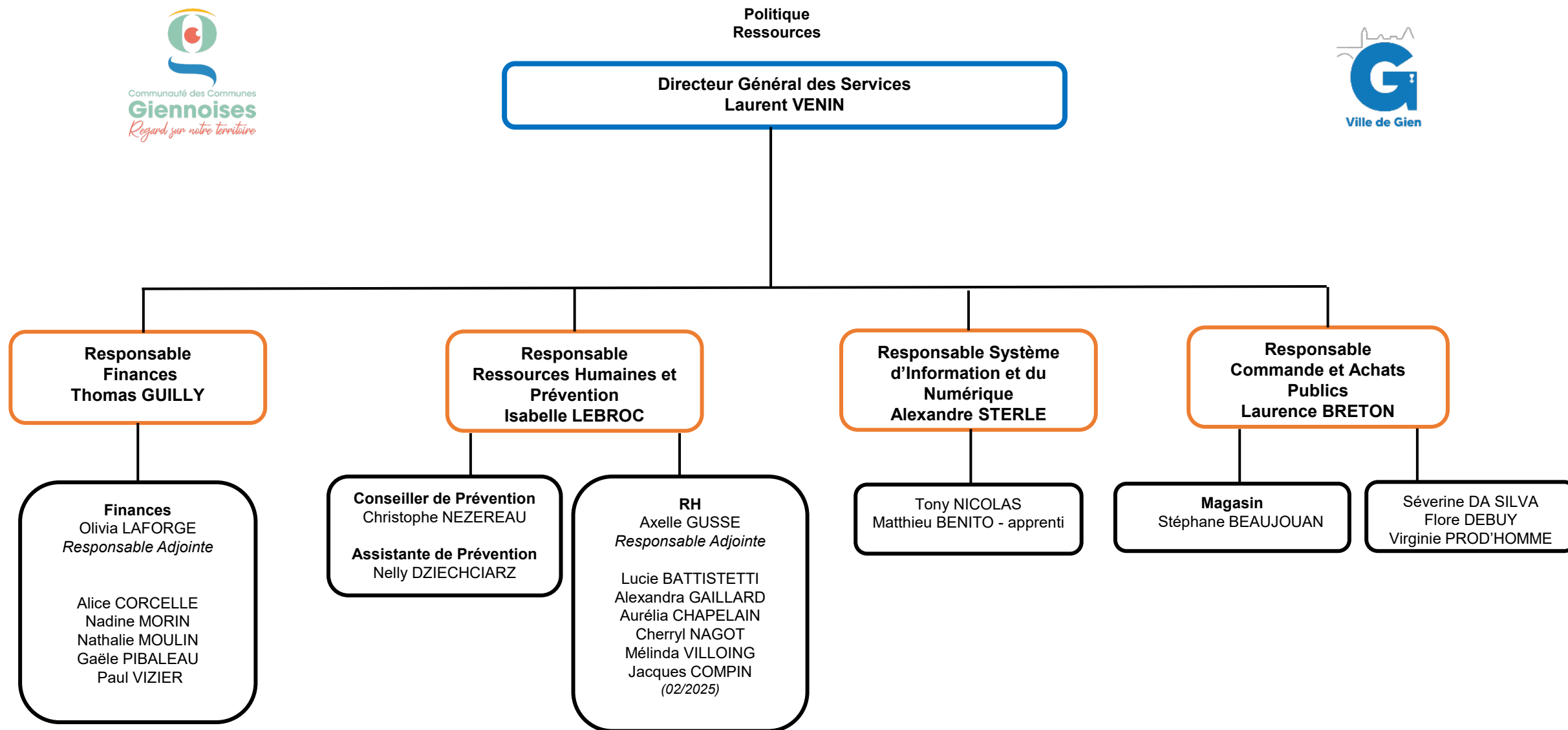

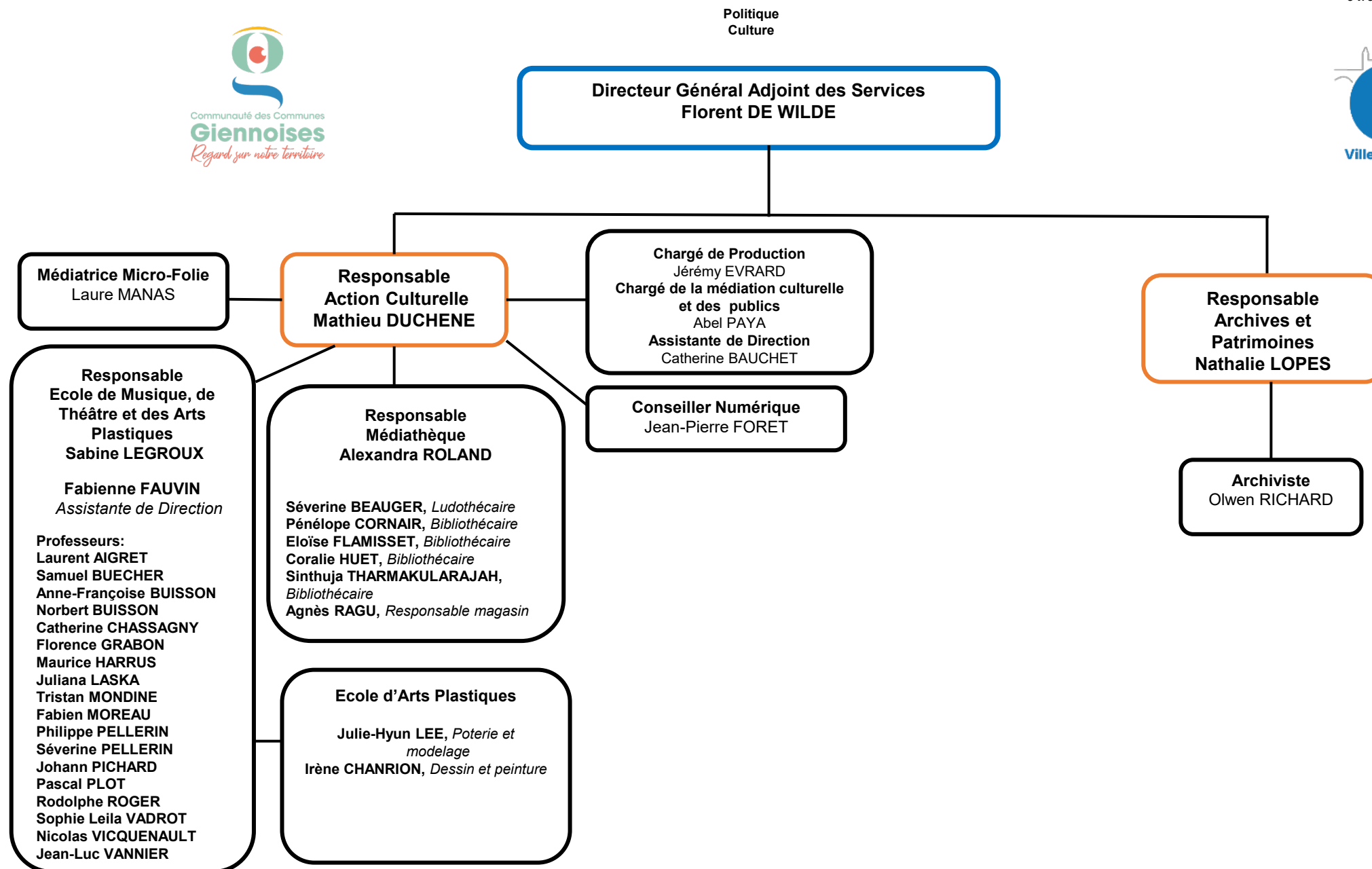

**Directeur Général Adjoint des Services
Florent DE WILDE**

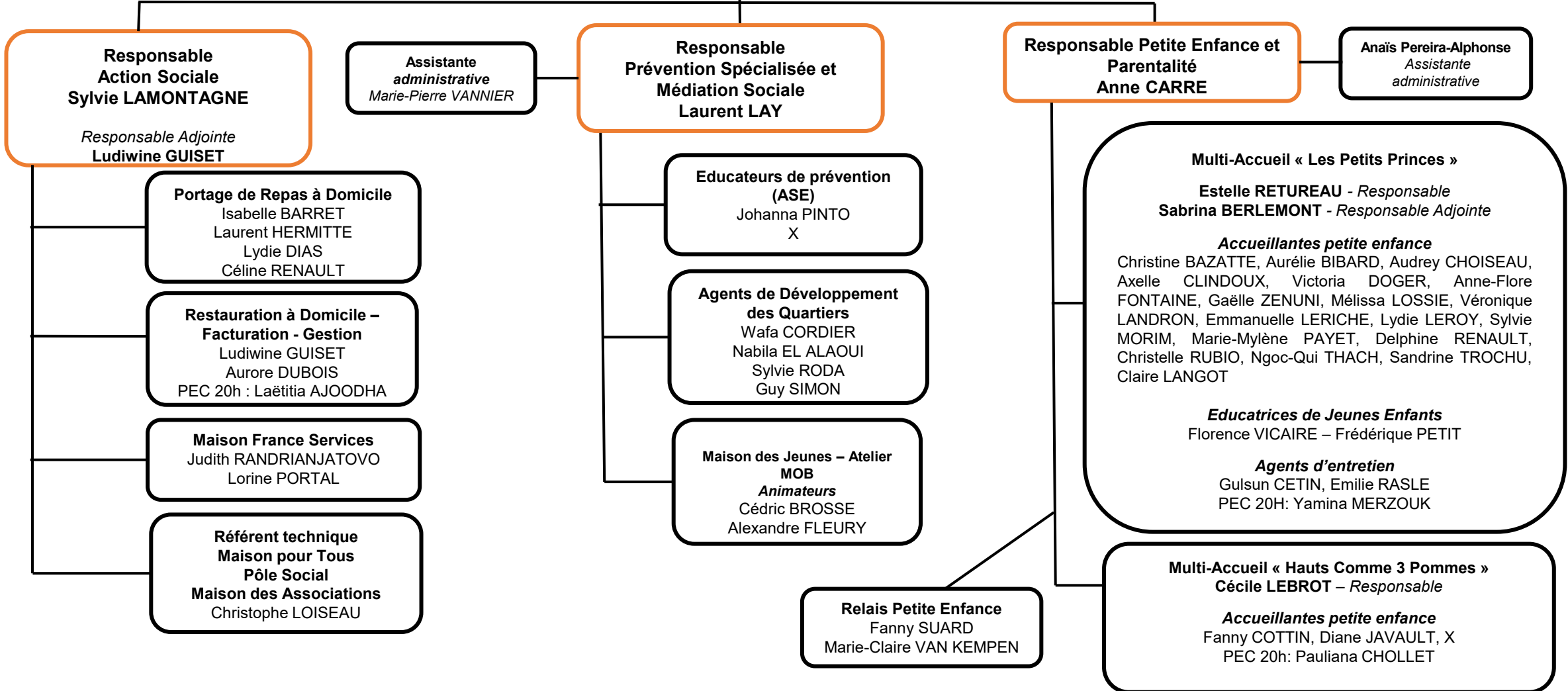

**Responsable
Education - Jeunesse
Karine MALLET**

Isabelle MONTAIGU
Assistante administrative
Isabelle CARROUE
Assistante administrative

**Coordonnateur ATSEM-Agents d'entretien
Jean-Christophe CSEKE**

ATSEM

Sabrina ANQUEZ, Marlène BAPTISTA ,
Myriam BOUREUX, Sandy BOURGEOIS,
Karène CHAUMONT, Stéphanie DA COSTA,
Céline DEPARDIEU, Mylène FROMENT,
Patricia LEHAY, Nathalie LELIEVRE , Lucile
MANZANO, Mathilde MORIN, Marianne
MULOT, Sandra NICOLAÏ, Christelle RANTY,
Sylvie REINE, Céline SAUNIER, Angélique
THOMAS, Sandrine VERET

Agents d'entretien

Valérie ETIENNE, Audrey BILLEREAU, Julie
BESELGA, Florence CHOPINEAU, Manuela
CAMPELO, Valérie COQUILLAT, Ashot
GADAEV, Héléne MONDIOT, Nathalie
MONIOT, X,
PEC 20h: Colette BOURGEOIS

Agents d'entretien sur 2 services

Vijitha BALARAJAH, Stéphane CLEMENT,
Christelle GAUDIN, Thierry MAROIS, Maité
VITREY, Elsa PIERRE-JUSTIN

Logistique

Laurence GAUDRY

**Restauration Scolaire et
entretien
Maryline CARRE – Référente**

Agents de restauration

Géraldine BERTHIER,
Bernadette FOURNIER, Marie-
Subaxana FRANCIS, Nathalie
GIRAULT, Christine GILBERT,
Nathalie HEVIN

**Florence LABBE – Référente
Agents de restauration**

Karine DOGE, Nadia PETEL,
Karin Kely RENARD, Christine
RIBEIRO, Laurence SARRAZY,
Emilie LELIEVRE (PEC), Nathalie
BRELIVET, X,

**Agents pour la sécurité des
écoles**

Vijitha BALARAJAH, Stéphane
CLEMENT, Christelle GAUDIN,
Thierry MAROIS, Josiane
MARTIN, Océane MONIOT, Maité
VITREY

**Agents en charge de l'aide aux
devoirs**

Eric PERILLAT, Amath
PATAUD, X, X

**Sophie BLONDEAU-
Référente Administrative
ALSH**

**Coordonnatrice ALSH
Sonia SIBOURD**

Animateurs-trices

Lisa ADOUL, Christelle CARRARA,
Valérie DE LA HAMMAIDE, Sandra
DOS SANTOS, Angéla GAUGOIN,
Maxime GILLE, Mélinda OUATAH,
Virginie PEREZ, Mohamed
ZAROILI,

**Coordonnatrice Périscolaire
Armelle SIDOLI**

Animateurs-trices

Delphine ASSELINEAU, Ophélie
BERNIAU, Magalie BOYER, Justine
BRONDEAU, Natacha
DARDONVILLE, Frédérique
GAVENS, Sandrine JIREAU,
Amandine MOULIN, Elsa Pierre-
JUSTIN, Malorie VIGGIANO

**Responsable Sports
Loïc MARTINEZ**

Marie-Christine DUKACZ
Assistante administrative

Noël ALVAREZ
*Assistant administratif et gestion
des équipements sportifs*

**Responsable équipements sportifs
Christophe AMBONVILLE**

*Agents d'entretien technique et
gardiens*

Bertrand CHAGNOUX
Saïd GADAEV
Philippe PRETRE
Laurent SUIVENG
Rémi VANNIER

**Responsable Stade Nautique
Jean-Christophe BROUSSOL**

Maitres Nageurs Sauveteurs

Babacar DIOP
Alison FAUCHARD
Antoine ROMILLY
X
X
X

Agents d'accueil et d'entretien

Bernadette DIOP
X
X

**Responsable
Animations et Educations Sportives
Mathieu POTAU**

Animateurs et éducateurs sportifs

Fahima DERRADJ
Arnaud FETIS
Philippe DA COSTA
Loïc FOISNEAU
David TROGNON
Tristan VILLOING



**Politique Citoyenneté, Participation,
Animations Locales et Accueil du Public**

**Directeur Général Adjoint des Services
Florent DE WILDE**

**Responsable
Animations Locales et
Citoyenneté
Céline CIZEAU-DARGENT**

*Assistante
administrative et
Chargée du courrier*
Anaïs CARREAU

**Animations Locales – Marchés –
Occupation commerciale du domaine
public**
Christophe MICHAUT

Carrousel
Nathalie PELAGE

Citoyenneté
Sandrine DUMONTIER

**Réservations de salles – débits de
boisson temporaires**
Sabrina BOUZRAA
Barbara CAVALHEIRO
Marie-Josèphe LECHAT-SUPLISSON
(rempl.)

Distributions - Livraisons
Christophe DELERIN

**Responsable
Accueil Public et Démarches
Administratives
Nathalie DA COSTA**

Mairie annexe d'Arrabloy
Marie-Josèphe LECHAT-SUPLISSON
Barbara CAVALHEIRO
(rempl.)

Accueil du Centre Administratif
Laurence DESPLANCHES

**Etat civil – Cimetière – Elections
CNI-Passeport – Démarches
administratives diverses**

Agents d'accueil
Juliette DOHIN, Brigitte BONGIBAULT,
Barbara CAVALHEIRO, Delphine
DEVIENNE, Aïcha MAZZANTI, Sophie
PERROT, Sandrine PINA, Karine
RICARD
PEC: Camélia BOUAFIA

Police municipale

**Maire
Francis CAMMAL**

**Directeur Général des Services
Laurent VENIN**

**Responsable de la Police Municipale
Daniel PLY**
*Chef de poste
Responsable CSU*

**Chef de brigade 1
BCP Maxime DUBOIS**
(gestion opérationnelle)

BCP Yannick CHEVALLOT
(Police funéraire + logiciel)
BCP Sébastien LE CORRE
(gestion armurerie + chiens catégories 1&2)
BCP Sébastien D'HULST
(VL abusifs)
G/B Renaud NOLLEZ

**Chef de brigade 2
BCP Eric CORROYEZ**

BCP Stéphane HENRY (GTPI)
BCP Grégory TEYSSIER
G/B Sébastien ESTEVES

**Agents de Surveillance de la Voie Publique
(ASVP) – Opérateurs CSU**

Référent : Thomas DELAFOY

Nadia HIEST
Romain STERLE
X

COMMUNICATION

